J182

+180° -40° | C10 | Aisi 304 | RoHS COMPLIANT

VERSTELLBARER SPANNVERSCHLUSS MIT HAKEN MIT VORHÄNGESCHLOSS, AUS STAHL

Material:
J182:
Verstellbarer Spannverschluss mit Haken aus gestanztem Stahl mit Öse für Vorhängeschloss.
J182CIN:
Verstellbarer Spannverschluss mit Haken aus gestanztem Edelstahl mit Öse für Vorhängeschloss (AISI 304).

Oberfläche:
Hochglanz.

Farbe:
J182:
Standardmäßige Blauverzinkung.
J182CIN:
Natur.

ACHTUNG:
Der Gegenhaken muss getrennt vom Spannverschluss mit Haken bestellt werden.

Weitere Möglichkeiten:
- Keine.

J

PASSENDE GEGENHAKEN:
Artikel J182048, kombinierbar mit Gegenhaken: J183048-J184048
Artikel J182065, kombinierbar mit Gegenhaken: J183065-J184065-J185065
Artikel J182112, kombinierbar mit Gegenhaken: J183065-J184065-J185065

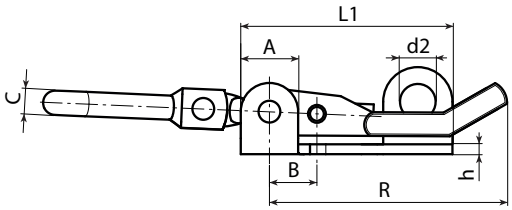

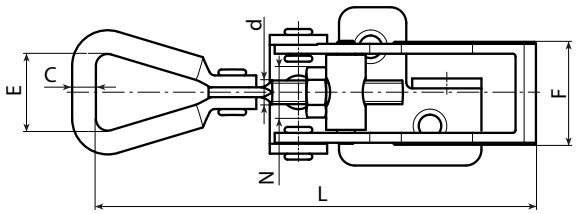

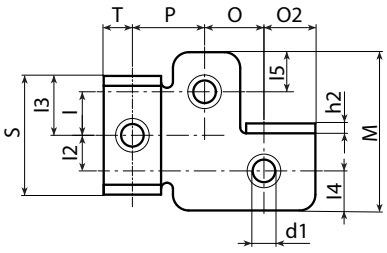

Ausführung J182: Ausführung aus verzinktem Stahl.

Code	Art.	R	L	L1	A	B	C	d	d1	d2	E	F	h	h2	l	l2	l3	l4	l5	M	O	O2	P	T	S	g
-	J182048.FZ	48	66-75	42.5	11	11	4.3	M5	5.3	7	17	17	2	2	7	7	10	6.5	6.5	27	11	9	11	11.5	20	43
-	J182065.FZ	65	104-124	53	14	12	5	M5	5.3	9.5	25	26	2.5	2.5	10	10	15	10	10	40	15	12	18	8	30	100
-	J182112.FZ	112	160-175	70	17	14	7	M6	7	9	31	30	3	3	17.5	16.5	19	13.5	12.5	60	22	13	22	13	38	216

INOX

Ausführung J182CIN: Ausführung aus Edelstahl (AISI 304).

Code	Art.	R	L	L1	A	B	C	d	d1	d2	E	F	h	h2	l	l2	l3	l4	l5	M	O	O2	P	T	S	g
-	J182048.FZCIN	48	66-75	42.5	11	11	4.3	M5	5.3	7	17	18	2	2	7	7	10	6.5	6.5	27	11	9	11	11.5	20	43
-	J182065.FZCIN	65	104-124	53	14	12	5	M5	5.3	9.5	25	26	2.5	2.5	10	10	15	10	10	40	15	12	18	8	30	100
-	J182112.FZCIN	112	160-175	70	17	14	6.5	M6	7	9	31	30	3	3	18	18	18	60	22	13	22	13	38	216	-	-